

PLANTA BAIXA - PAGINAÇÃO DE PISO  
ESC.:1/50

LEGENDA:

- ① Piso laminado, marca durafloor ou equivalente, linha nature, cor freijó puro.
- ② Piso vinílico em régua, marca tarkett ou equivalente, linha ambiente series, espessura 3mm, capa de uso 0,5mm, cor bétula, textura lisa, para área comercial, com preparo da base (primer e regularização - autonivelante)
- Perfis da porta com tratamento acústico a serem removidos e reinstalados
- Rodapé em poliestireno - cor preto - h=15 cm
- Soleira em granito preto absoluto polido
- Perfil piso parede no encontro com soleira
- Perfil redutor em alumínio na cor natural para piso vinílico
- ① Soleira em granito preto absoluto - Dimensões de 1,70 x 0,15 m - Ver detalhe 01
- ② Soleira em granito preto absoluto levigado - Dimensões de 1,45 x 0,15 m - assentamento inclinado
- ③ Soleira em granito preto absoluto - Dimensões de 1,45 x 0,15 m
- ④ Soleira em granito preto absoluto - Dimensões de 0,78x 0,15 m

OBS.: Conferir medidas no local antes da encomenda das peças

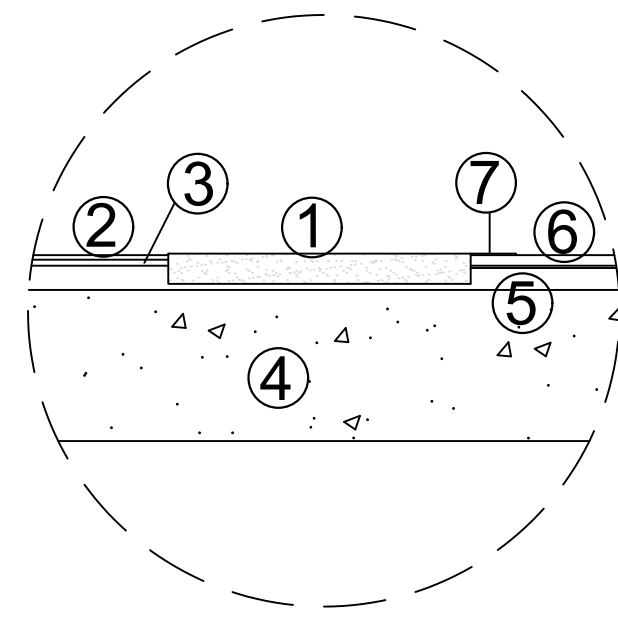

DETALHE 4 - PISO E JUNTA DE DILATAÇÃO  
ESC.: 1/5

- ① Soleira em granito preto absoluto a ser instalada. Piso em granitina deve ser escarificado, a fim de baixar o nível em 1 cm para ajuste dos níveis de pisos a serem sobrepostos (laminado e vinílico)
- ② Piso vinílico especificado - Piso 2
- ③ Camada de primer e regularizante
- ④ Laje de concreto
- ⑤ Piso em granitina existente
- ⑥ Piso laminado a ser instalado
- ⑦ Perfil piso parede no encontro com a soleira de granito

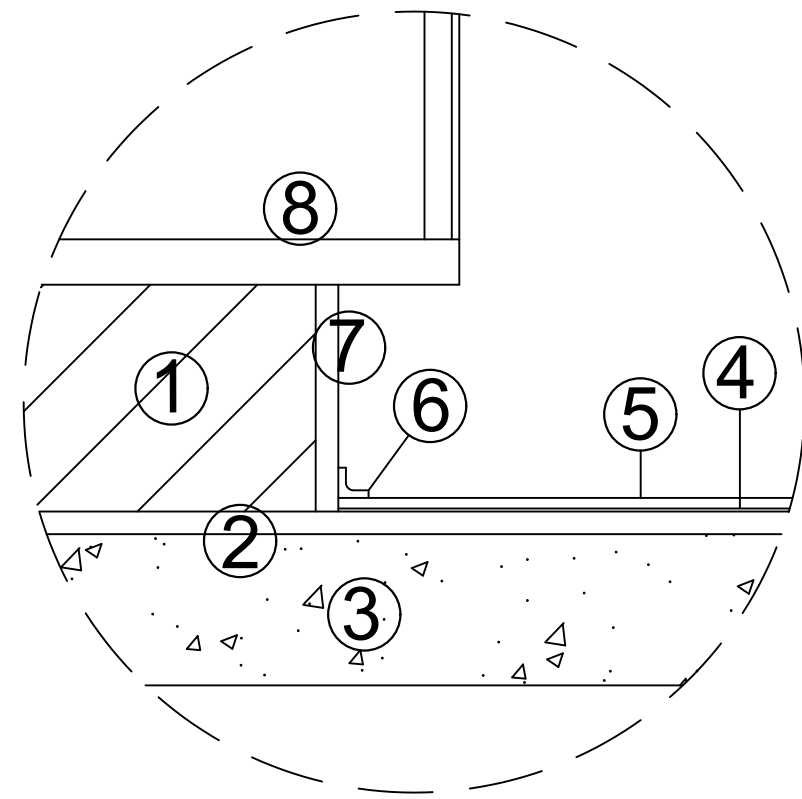

DETALHE 2- ENCONTRO DO PISO LAMINADO COM BASE DO MÓVEL  
ESC.: 1/5

DETALHE 2 - LEGENDA

- ① Base em alvenaria de tijolos maciços
- ② Piso existente
- ③ Laje de concreto
- ④ Manta para preparo da base - marca Durafloor ou equivalente, linha reciclada
- ⑤ Piso laminado - marca Durafloor ou equivalente, linha nature ou unique, conforme legenda
- ⑥ Cantoneira no encontro entre piso e rodapé de granito - Marca Durafloor ou equivalente - linha unique ou nature, conforme legenda
- ⑦ Rodamão em granito preto absoluto, H=15 CM
- ⑧ Armário planejado - marcenaria - Ver detalhes

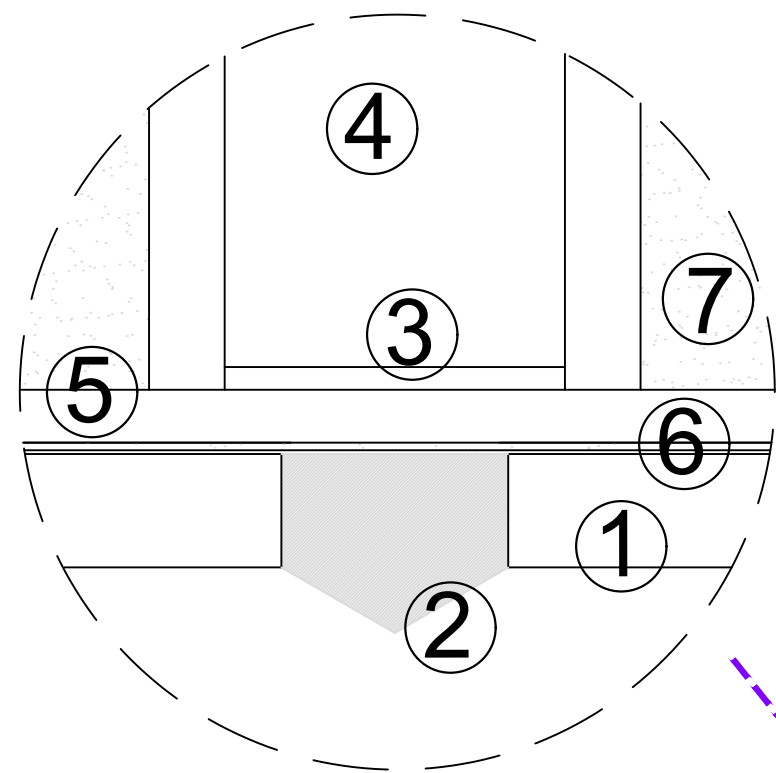

DETALHE 3 - PISO E JUNTA DE DILATAÇÃO  
ESC.: 1/1

DETALHE 03 - LEGENDA:

- ① Piso existente em granitina
- ② Junta de dilatação rígida, marca Jeene ou equivalente, série FA
- ③ Perfil piso parede no encontro com o item 4 (junta vertical), marca Durafloor ou equivalente, padrão freijó puro
- ④ Perfil "T", em alumínio na cor natural, fixado em um dos lados da parede de alvenaria - a aba simetricamente oposta deverá ficar livre para movimentação, depois do preenchimento da junta com PU
- ⑤ Placa de piso - laminado Durafloor ou equivalente
- ⑥ Manta lisa para piso laminado, marca Durafloor ou equivalente
- ⑦ Rodapé em poliestireno na cor preto, h=15 cm - Rodapé NÃO avança sobre a junta.

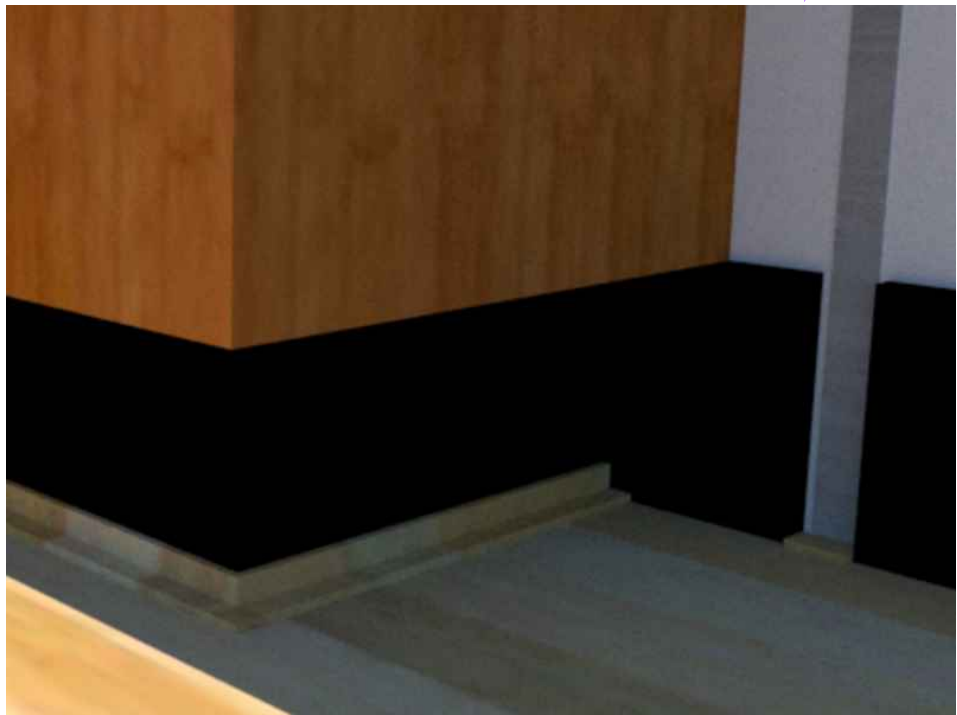

Aprovação:



PODER JUDICIÁRIO DA UNIÃO

**TRE - GO**

REFORMA DE CARTÓRIOS ELEITORAIS

**ARQUITETURA**

TRIBUNAL REGIONAL ELEITORAL DE GOIÁS - EDIFÍCIO ANEXO I  
Rua 82, Praça Cívica, nº 300, Setor Central  
Goiânia - GO

REFORMA PRESIDÊNCIA - Ed. Anexo I - TRE

Proprietário: UNIÃO

Autor do Projeto: ARQ. CAROLINE PONGITORI SOARES DE ANDRADE  
CAU nº.: A35442-2

Conteúdo:  
PLANTA BAIXA - PAGINAÇÃO DE PISO  
DETALHES DE EXECUÇÃO

Prancha:

**04**  
/12

Escala:  
Indicada

Data:

SETEMBRO/2023

Desenhista:

Revisão:

rev00

**ARQ**